

Kurs i Transthorakal Ekokardiografi

motsv. SK-kurs

Uppsala 10–13 november 2025



LIPUS certifiering pågår.

Plats: Akademiska sjukhuset. Lokal ej fastställd

Kursarrangör: Sektionen för Klinisk fysiologi, Akademiska sjukhuset, Uppsala

Kursledare: Professor/Öl Frank Flachskampf (frank.flachskampf@medsci.uu.se)

Kursadministratör: Gunilla Olander (gunilla.olander@akademiska.se)

Målgrupp: ST-läkare inom Klinisk fysiologi, Kardiologi eller andraspecialiteter där ekokardiografikunskaper är av värde. Även BMA och sjuksköterskor är välkomna.

Kursuppläggning och krav: Teoretisk undervisning varvas med falldemonstrationer. Deltagarna kommer att få göra beräkningar från olika patientfall.

OBS! Minst 3 månaders erfarenhet av TTE krävs.

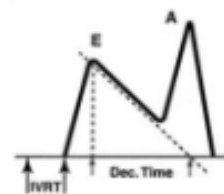

Deltagarantal: Maximalt 24 deltagare. Antagning till kursen sker i den ordning anmälan inkommer. Anmälan är bindande.

Kursavgift: 7500 kr + moms 25%

- Kurslitteratur ingår och erhålls på USB sticka vid kursstarten, lunch och kaffe/te enligt schema samt kursmiddag den 10/11. Övrig kost och hotellkostnader ingår inte.

Sista anmälningsdag: 13 oktober 2025

Anmälningsblankett finns på sid 2.

Övriga upplysningar kontakta kursadministratör (se ovan)

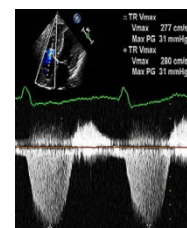

Anmälningsblankett till:

Kurs i transthorakal ekokardiografi

Uppsala 10–13 november 2025

Anmälan skickas till: gunilla.olander@akademiska.se

Namn:.....

Arbetsplats:.....

Mailadress.....

Faktureringsadress.....

.....

Referensnummer:

BMA Sjuksköterska

Läkare Läkare under specialistutbildning

Önskemål till kursmiddagen 10/11 Fisk Kött Vegetariskt Kan ej delta

Önskemål lunch: Fisk/Kött Vegetariskt

Matallergier/Specialkost:

Datum: / 2025

Underskrift

.....

Preliminärschema

Kurs i transthorakal ekokardiografi 10 - 13 nov 2025

Plats: Akademiska sjukhuset, föreläsningssal meddelas senare

Måndag 10/11

10.00 – 10.10	Välkommen, inledning (FF)
10.10 – 11.10	Standard ekosnitt och mätningar (FF)
11.15 – 12.15	Systolisk vänsterkammarmfunktion: ejektionsfraktion, longitudinal strain MAPSE: vad ska vi mäta? (TB)
12.15-13:15	Lunch
13.15-14.00	Diastolisk vänsterkammarmfunktion (FF)
14.00- 14.25	Kaffe
14.25-15.25	Ischemisk hjärtsjukdom (TB)
18:00 -	Kursmiddag på Restaurang Peppar Peppar

Tisdag 11/11

09.00 – 9.55	Kardiomyopati: hypertrofi, dilaterad, non-compaction, takotsubo (SG)
10:00– 10.20	Vänster och höger förmak (inkl. ASD) (JL)
10.20 – 10.45	Kaffe
10.50 – 11.15	Perikard (PK)
11.20 – 12:15	Endokardit (AB)
12.15 – 13.15	Lunch
13.15 – 16:15	Datasal övningar (EE, SG, PK, JL)
14.30 – 14.50	(Kaffe)

Onsdag 12/11

09.00 – 10:00	Aortaklaff (LF)
10.05 – 10.30	Kaffe
10.35 – 11.35	Mitralisklaff (SG)
11.40 – 12.35	Klaffproteser (LF)
12.35 - 13.35	Lunch
13.35 – 16:30	Datasal övningar (PK, JB, KG, SG)
14:30 – 14:40	(Kaffe)

Torsdag 13/11

08.30 –09.30	Transesofagal ekokardiografi: indikationer, teknik, typiska diagnoser (FF)
09.35 -10.05	Höger kammare, pulmonell hypertension, ARVC (JB)
10:05 -10:25	Kaffe
10:25- 10:55	Trikuspidalisklaff och pulmonalisklaff (JB)
11.00 -11:45	Medfödda hjärtfel (CC)
11.45- 12.00	Öppna frågor, avslutning (FF)
12:00	Lunch (smörgås)

Föreläsare:

AB	Anna Beckman, Akademiska Sjukhuset Uppsala
CC	Christina Christersson, Akademiska Sjukhuset, Uppsala
EE	Elias Eerola, Akademiska Sjukhuset Uppsala
FF	Frank Flachskampf, Akademiska Sjukhuset Uppsala
JB	Johannes Bergsten, Akademiska Sjukhuset Uppsala
KG	Konstantinos Gkarmiris, Akademiska Sjukhuset Uppsala
JL	Joel Lenell, Akademiska Sjukhuset Uppsala
LF	Lena Forsberg, Karolinska Sjukhuset Stockholm
PK	Per Karlsson, Akademiska Sjukhuset Uppsala
TB	Tomasz Baron, Akademiska Sjukhuset Uppsala
SG	Spyridon Gerovasileiou, Enköping Lasarett